UNIWERSYTET EKONOMICZNY W KRAKOWIE

Kolegium Gospodarki i Administracji Publicznej

Władze Kolegium GAP

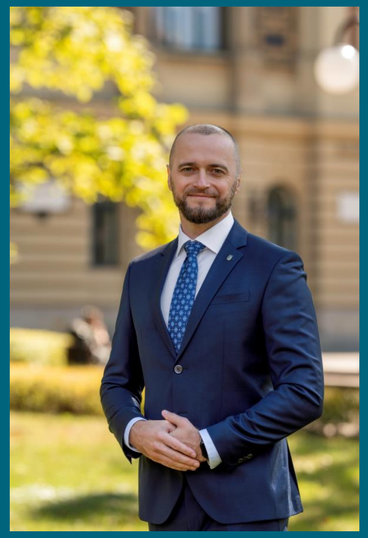

Dziekan Kolegium Gospodarki i Administracji Publicznej
dr hab. Piotr Lityński prof. UEK
– podejmuje decyzje strategiczne dla Kolegium, odpowiada za rozwój kadry naukowej, a także dyscyplin naukowych uprawianych w Kolegium

Prodziekan Kolegium Gospodarki i Administracji Publicznej
dr hab. Bartłomiej Biga, prof. UEK

Kolegium GAP w liczbach

3 Instytuty
- Instytut Polityk Publicznych i Administracji
- Instytut Politologii, Socjologii i Filozofii
- Instytut Gospodarki Przestrzennej i Studiów Miejskich

12 Katedr
9 prowadzonych kierunków studiów:

<u>Kierunki prowadzone w j. polskim:</u>
- Administracja (I i II st.)
- Global Business Services (I st.)
- Gospodarka i administracja publiczna (I i II st.)
- Gospodarka energetyczna i zrównoważona transformacja (II st)
- Gospodarka przestrzenna (I i II st.)
- Nauki społeczne stosowane (I st.)
- Stosunki międzynarodowe (I i II st.)

<u>Kierunki prowadzone w j. angielskim:</u>
- Economic Diplomacy and Statecraft (II st.)
- International Studies (II st.)

Instytut Gospodarki Przestrzennej i Studiów Miejskich

W ramach Instytutu GPiSM funkcjonują trzy katedry, skupiające większość wykładowców prowadzących zajęcia na kierunku **GOSPODARKA PRZESTRZENNA**.

Są to:

- Katedra Geografii Społeczno-Ekonomicznej
- Katedra Gospodarki Przestrzennej
- Katedra Historii Gospodarczej i Społecznej / UNESCO Chair for Heritage and Urban Studies

Dyrektor Instytutu Gospodarki Przestrzennej i Studiów Miejskich

Dr hab. Andrzej Laskowski, prof. UEK

- Dyrektor Instytutu koordynuje i nadzoruje realizację oraz jakość procesu dydaktycznego i procesu dyplomowania, współdecyduje (wraz z Kierownikami Katedr) o obsadzie zajęć na kierunkach studiów
- Terminy konsultacji dostępne są na e-wizytówce
- Rozpatruje podania i wnioski studentów kierunku: **Gospodarka przestrzenna**
- Wszystkie podania i wnioski do Dyrektora Instytutu GPiSM **należy składać do COS poprzez system USOSweb!!!**

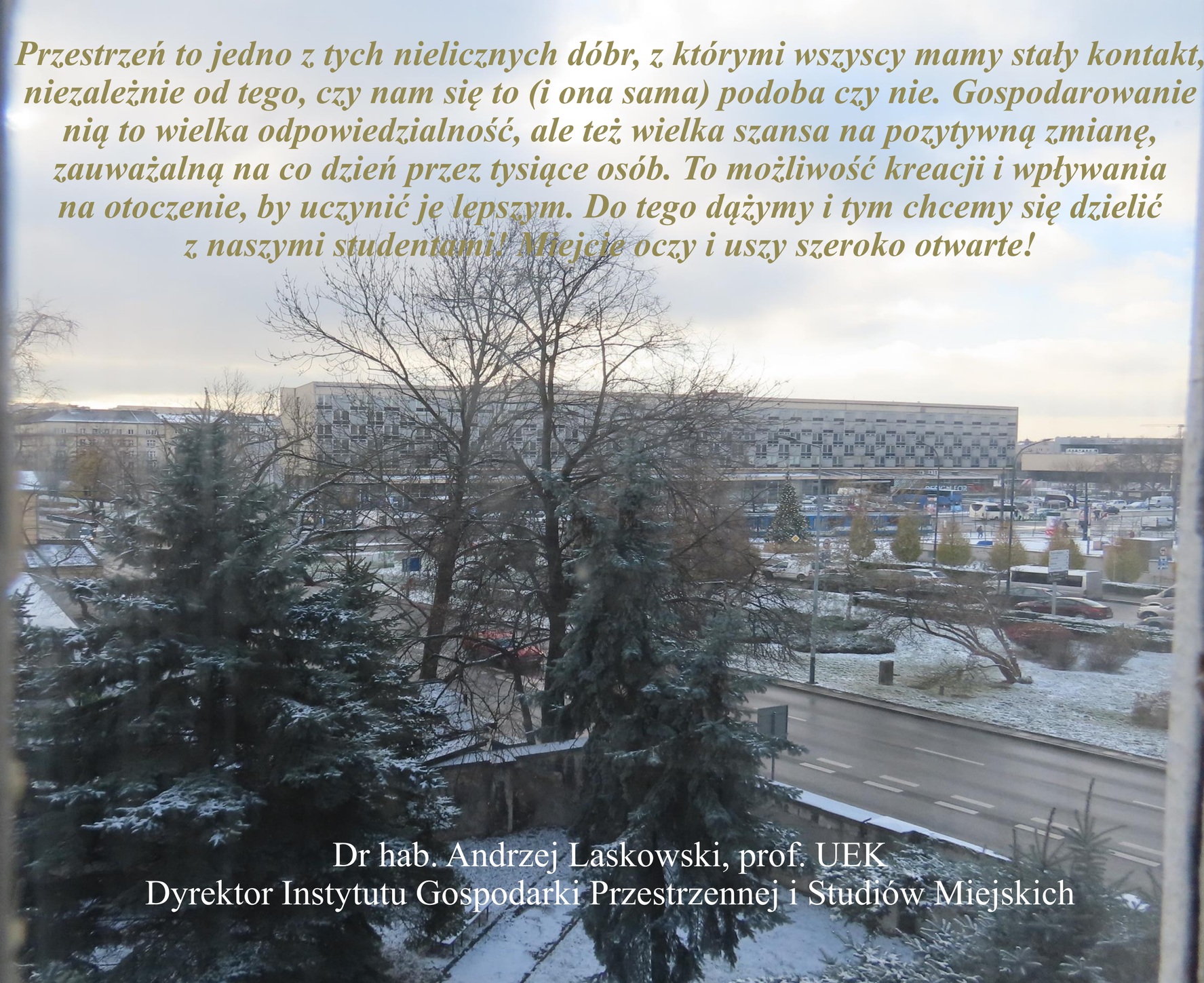

Przestrzeń to jedno z tych nielicznych dóbr, z którymi wszyscy mamy stały kontakt, niezależnie od tego, czy nam się to (i ona sama) podoba czy nie. Gospodarowanie nią to wielka odpowiedzialność, ale też wielka szansa na pozytywną zmianę, zauważalną na co dzień przez tysiące osób. To możliwość kreacji i wpływania na otoczenie, by uczynić je lepszym. Do tego dążymy i tym chcemy się dzielić z naszymi studentami! Miejcie oczy i uszy szeroko otwarte!

Dr hab. Andrzej Laskowski, prof. UEK
Dyrektor Instytutu Gospodarki Przestrzennej i Studiów Miejskich

UNIWERSYTET EKONOMICZNY W KRAKOWIE / KOLEGIUM GAP

Organizacja kształcenia

Ważne terminy

ZARZĄDZENIE Rektora Uniwersytetu Ekonomicznego w Krakowie
nr R.0211.32.2026 z dnia 25 czerwca 2026 roku w sprawie **organizacji roku akademickiego 2026/2027 i rozpoczęcia zajęć dydaktycznych na studiach stacjonarnych i niestacjonarnych pierwszego i drugiego stopnia oraz jednolitych studiach magisterskich**

Organizacja roku akademickiego na studiach stacjonarnych i niestacjonarnych:

1) semestr zimowy trwa od 1 października 2026 r. do 21 lutego 2027 r., w tym:
- zimowa przerwa świąteczna trwa od 23 grudnia 2026 r. do 6 stycznia 2027 r.,
- zimowa sesja egzaminacyjna trwa od 25 stycznia 2027 r. do 7 lutego 2027 r.,
- zimowa przerwa semestralna trwa od 8 lutego 2027 r. do 14 lutego 2027 r.,
- zimowa sesja poprawkowa trwa od 15 lutego 2027 r. do 21 lutego 2027 r.

2) semestr letni trwa od 22 lutego 2027 r. do 30 września 2027 r., w tym:
- letnia przerwa świąteczna trwa od 25 marca 2027 r. do 30 marca 2027 r.,
- letnia sesja egzaminacyjna trwa od 14 czerwca 2027 r. do 27 czerwca 2027 r.,
- letnia sesja poprawkowa trwa od 1 września 2027 r. do 14 września 2027 r.

Sprawy studenckie – podstawowe źródła informacji

Prawa i obowiązki studenta UEK określa *Regulamin studiów w Uniwersytecie Ekonomicznym w Krakowie z dnia 30 kwietnia 2026 r.* dostępny na: Uchwała nr T.0022.23.2026 - Biuletyn Informacji Publicznej Uniwersytet Ekonomiczny w Krakowie

Po jego lekturze dowiesz się m.in.:

- Jakie są prawa i obowiązki studentów?
- Jaka jest skala ocen w UEK?
- Czym jest wpis warunkowy na kolejny semestr?
- Ile przedmiotów można powtórzyć w trakcie studiów?
- Co to jest ITZ?
- Kto podejmuje decyzje w sprawach studenckich?
- W jakich terminach można składać podania?
- Kiedy można wnioskować o urlop?
- itp. ….

CENTRUM OBSŁUGI STUDENTÓW UEK

Wszystkie studenckie sprawy i zapytania należy kierować do Centrum Obsługi Studentów (COS)

Budynek główny pokój **006** – I stopień / pokój **011** – II stopień

Poniedziałek – Czwartek: [10.00 - 14.00]

Piątek [13.00-17.00] oraz w wyznaczone **Soboty [08.00 - 13.00]**

Osoba prowadząca kierunek w Biurze I stopnia:

Gospodarka przestrzenna - Angelika Dąbrowska **-** 12 293 5926 email: dabrowaa@uek.krakow.pl

Osoba prowadząca kierunek w Biurze II stopnia:

Gospodarka przestrzenna - lic. Krystyna Micek **-** 12 293 5676 email: micekk@uek.krakow.pl

! Zapytania e-mailowe należy wysyłać **WYŁĄCZNIE** z adresu ……..@student.uek.krakow.pl

! Prosimy o regularne sprawdzanie poczty przychodzącej na konta studenckie oraz o uważne zapoznawanie się z mailami dotyczącymi m.in. rejestracji na przedmioty do wyboru, seminaria, itp.

Zasady załatwiania spraw studenckich
USOSweb https://usosweb.uek.krakow.pl/

- Aktualności
- Instrukcje
- Składanie podań
- Rejestracje (na przedmioty, specjalności, seminaria

Zasady załatwiania spraw studenckich
COS https://cos.uek.krakow.pl/

Zasady załatwiania spraw studenckich
COS https://cos.uek.krakow.pl

Centrum Obsługi Studentów

COS | AKTY PRAWNE | SPRAWY FORMALNE | PROCES DYPLOMOWANIA | PODANIA | PRAKTYKA ZAWODOWA | PORADNIK | KONKURSY

PODANIA

COS UEK > PODANIA

1. Dyplom - Dokonanie zmian na dyplomie, suplemencie na podstawie decyzji administracyjnej lub orzeczenia sądu
2. Dyplom - Duplikat dyplomu ukończenia studiów lub suplementu do dyplomu
3. Dyplom - Odpis dyplomu i suplementu do dyplomu w języku angielskim
4. Dyplom - Upoważnienie do odbioru dyplomu ukończenia studiów
5. Dyplom - Zmiana błędnych danych na dyplomie i suplemencie
6. Egzamin komisyjny
7. ELS - Duplikat Elektronicznej Legitymacji Studenckiej (ELS)
8. ELS - Elektroniczna Legitymacja Studencka
9. Indywidualna Ścieżka Edukacyjna (IŚE)
10. Indywidualny Plan Studiów (IPS)
11. Indywidualny Tryb Odbywania Zajęć (ITZ)
12. Indywidualny tryb odbywania zajęć z powodu szczególnej działalności na rzecz Uczelni (ITZ)
13. ISE - Program Honours WISE
14. Odwołanie do Prorektora ds. Kształcenia i Studentów
15. Otwarty egzamin dyplomowy
16. Oświadczenie o gotowości do obrony (wraz z załącznikami)
17. Pełnomocnictwo do odbioru dokumentów (wydawanie dokumentów dla I roku)
18. Podanie o przeprowadzenie zdalnego egzaminu dyplomowego z terenu Uczelni
19. Ponowne rozpatrzenie sprawy - Prorektor ds. Kształcenia i Studentów
20. Powtarzanie semestru - Oświadczenie o podjęciu studiów po uzyskanej zgodzie na powtarzanie semestru
21. Powtarzanie semestru
22. Przeniesienie na inny kierunek studiów (UEK)

Zasady załatwiania spraw studenckich – Praktyka zawodowa
COS https://cos.uek.krakow.pl

Centrum Obsługi Studentów

COS | AKTY PRAWNE | SPRAWY FORMALNE | PROCES DYPLOMOWANIA | PODANIA | STUDENCKA PRAKTYKA ZAWODOWA | PORADNIK | KONKURSY | WISE

Praktyki obowiązkowe:

Spis treści

1. Przed praktyką –ogarnąć terminy
2. Od czego zacząć?
3. Pięć ścieżek – wybierz swoją drogę
4. Umowa trójstronna
5. Umowa dwustronna (praca, staż, wolontariat)
6. Własna działalność
7. Skierowanie z uczelni
8. Erasmus
9. O Autenti – czyli podpis online bez stresu
10. EOD – twój najlepszy (i najbardziej wrażliwy) system
11. Po praktyce – raport i zaliczenie
12. Błędy i pułapki
13. Co, jeśli coś pójdzie nie tak?
14. Szybkie podsumowanie

2

2

Centrum Obsługi Studentów NIE zajmuje się bezpośrednio:

- sprawami dotyczącymi rejestracji na języki – Centrum Językowe
- sprawami dotyczącymi rejestracji na WF – Studium Wychowania Fizycznego i Sportu
- sprawami dotyczącymi stypendiów/ubezpieczeń – Biuro Stypendiów i Ubezpieczeń Zdrowotnych
- sprawami dotyczącymi rozliczeń – Dział Rozliczeń Studentów i Doktorantów
- sprawami związanymi z praktykami – kontakt bezpośrednio z **OPIEKUNEM PRAKTYK**

Strona Instytutu Gospodarki Przestrzennej i Studiów Miejskich

https://igpsm.uek.krakow.pl/

Zakładka INSTYTUT - SPRAWY FORMALNE:

- Organizacja kształcenia
- Prace dyplomowe, obrony
- Seminaria, przedmioty do wyboru
- Opiekunowie kierunków
- Opiekunowie praktyk
- Koordynatorzy wyjazdów

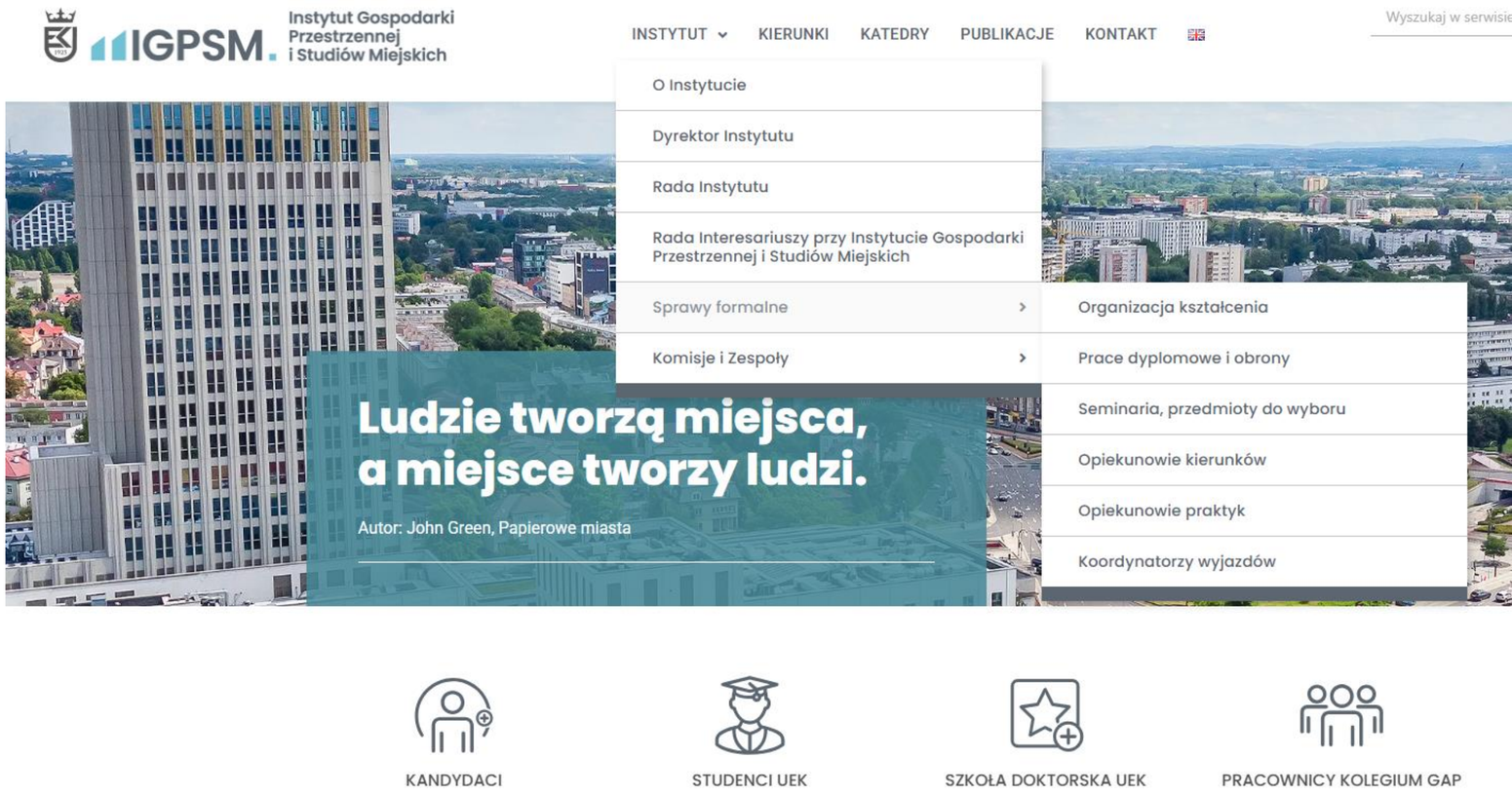

Opiekunowie kierunku w r. ak. 2026/2027

Gospodarka przestrzenna I stopień I rok

dr inż. Agnieszka Petryk
E-mail: petryka@uek.krakow.pl

Gospodarka przestrzenna II stopień I rok

dr Monika Musiał-Malagó
E-mail: musialm@uek.krakow.pl

Do podstawowych obowiązków opiekuna kierunku należy udzielanie studentom pomocy w rozwiązywaniu problemów związanych z tokiem studiów, sprawami bytowymi i socjalnymi.

Biuro Programów Zagranicznych UEK

Programy:

Erasmus+: wyjazdy semestralne, krótkie wyjazdy - nie tylko Europa!

Double Diploma: wyjazdy roczne

STEP Japonia, CEEPUS, wyjazdy pozaeuropejskie

Transekonomik: wymiana krajowa

bpz.uek.krakow.pl

rekrutacjabpz@uek.krakow.pl

Budynek "Stróżówka"

Kalendarz rekrutacji:

styczeń/luty – Erasmus+, Podwójne dyplomy (wyjazdy w semestrze zimowym i letnim oraz na rok)

marzec/kwiecień – Erasmus+ (rekrutacja dodatkowa na wybrane uczelnie w semestrze zimowym i letnim), STEP

kwiecień/maj – CEEPUS, (wyjazdy w semestrze zimowym i letnim),

wrzesień – STEP

wrzesień/październik – Erasmus+ (rekrutacja dodatkowa na wybrane uczelnie w semestrze letnim)

rekrutacja ciągła – Umowy wielostronne

BPZ organizuje spotkania informacyjne dotyczące rekrutacji, których terminy podawane są na stronie internetowej BPZ oraz na profilu Facebook-owym BPZ.

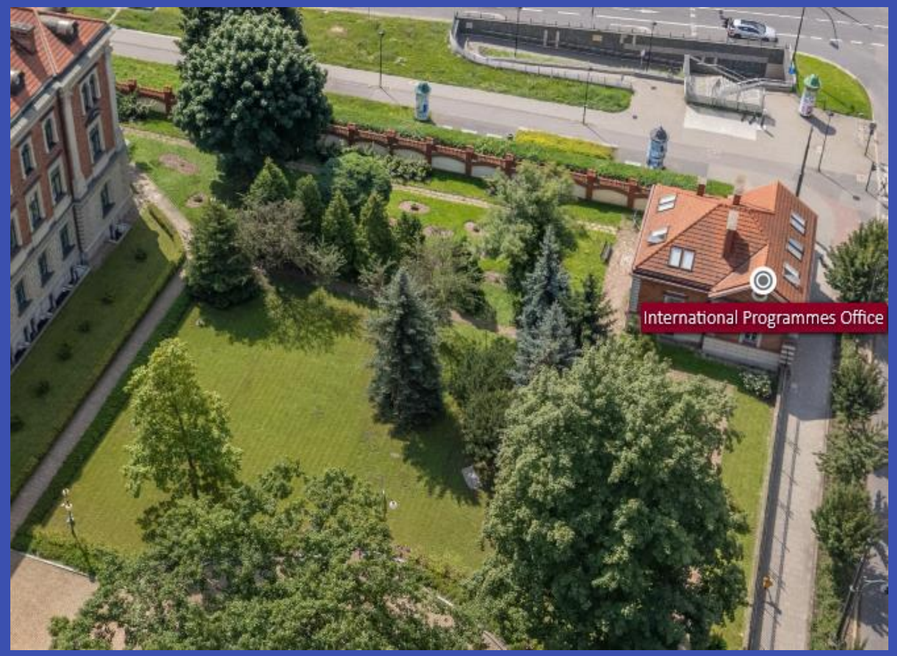

INTERNATIONAL COOPERATION

Centrum Obsługi Studentów

Biuro ds. Osób z Niepełnosprawnościami

Wsparcie edukacyjne dla studentów ze szczególnymi potrzebami na Uniwersytecie Ekonomicznym w Krakowie

BON

Biuro ds. Osób z Niepełnosprawnościami UEK - strona WWW

BON Facebook

Wsparcie edukacyjne dla studentów

- z niepełnosprawnościami
- ze szczególnymi potrzebami
- z dysleksją, dysgrafią, dysortografią
- chorujących przewlekle

Więcej informacji

www.bon.uek.krakow.pl

Centrum Wsparcia Psychologicznego

cwp@uek.krakow.pl

Pomoc psychologiczna w ramach CWP UEK może być w zależności od potrzeb udzielana w języku:
polskim, angielskim, rosyjskim, polskim języku migowym (PJM).

Umów się na konsultację psychologiczną

Napisz mail z prośbą o spotkanie

cwp@uek.krakow.pl

Centrum Wsparcia Psychologicznego

Centrum Wsparcia Psychologicznego

Ustronie pokój 008

cwp@uek.krakow.pl

12 293 51 18

UNIWERSYTET EKONOMICZNY W KRAKOWIE / KOLEGIUM GAP

Parlament Studencki UEK

https://psuek.pl/o-nas/

biuro@psuek.pl

Pawilon S, pokoje 226, 227

https://www.facebook.com/parlament.uek

https://www.instagram.com/parlament_uek/

Akademicki Związek Sportowy

https://azs.uek.krakow.pl/

https://www.facebook.com/azs.uek/

https://www.instagram.com/azs.uek/

UNIWERSYTET EKONOMICZNY W KRAKOWIE / KOLEGIUM GAP

Akademickie Centrum Kariery

https://kariery.uek.krakow.pl/

https://www.facebook.com/AkademickieCentrumKariery

https://www.instagram.com/ack_uek/

Koło Naukowe Gospodarki Przestrzennej to organizacja działająca przy Katedrach Gospodarki Przestrzennej i Geografii Społeczno-Ekonomicznej. Znane ono było wcześniej jako KN Gospodarki Regionalnej i KN Urbanistyki. Swoją działalnością obejmuje urbanistykę, planowanie przestrzenne i gospodarkę przestrzenną. Głównym celem koła jest rozwijanie wiedzy i umiejętności studentów w zakresie zagospodarowania przestrzeni, zrównoważonego rozwoju miast oraz ochrony środowiska. Członkowie koła organizują warsztaty, konferencje, wyjazdy terenowe i projekty badawcze, które pozwalają im zdobywać praktyczne doświadczenie oraz nawiązywać kontakty z ekspertami z branży urbanistycznej. Koło często angażuje się w lokalne inicjatywy, współpracując z jednostkami samorządowymi i firmami zajmującymi się planowaniem przestrzennym.

Opiekunowie Koła

dr inż. Artur Hołuj
dr inż. Piotr Węgrzynowicz

Prezes Koła

Zofia Młynarska

https://www.facebook.com/kngpuek

fundacja gap

FUNDACJA
GOSPODARKI
I ADMINISTRACJI
PUBLICZNEJ

O Fundacji GAP

Założona w 2005 roku przez grono pracowników Katedry Gospodarki i Administracji Publicznej oraz Małopolskiej Szkoły Administracji Publicznej Uniwersytetu Ekonomicznego w Krakowie

Cel: wspieranie studentów i pracowników Kolegium GAP UEK w działalności naukowej, badawczej, kulturalno-artystycznej, sportowej itp.

MISJA: Rozwijanie ekonomii wartości oraz upowszechnianie rozwiązań na niej bazujących w działaniach i debacie publicznej

Obszary działania

1. Tworzenie podstaw merytorycznych i edukacja w kierunku ekonomii wartości poprzez prowadzenie think-tanku OEES HUB oraz działalność wydawniczo-ekspercką.
2. Organizacja wydarzeń o zasięgu międzynarodowym, ogólnopolskim i lokalnym, których celem jest upowszechnianie wiedzy i promocja ekonomii wartości.
3. Wspieranie rozwoju organizacji pozarządowych oraz małych i średnich przedsiębiorstw z Krakowa i Małopolski poprzez działania doradcze, szkoleniowe i networkingowe.
4. Aktywizacja młodzieży i seniorów w zakresie ich zaangażowania obywatelskiego.
5. Wspieranie studentów i kadry naukowej Uniwersytetu Ekonomicznego w Krakowie poprzez działania aktywizacyjne i integracyjne.

Zapraszamy studentów GAP do następujących aktywności:

1. Sympozjum Naukowe GAP: 12-14 marca 2027
2. X Kongres Open Eyes Economy Summit: 17-18 listopada 2026
3. Staże / praktyki / wolontariat przy innych projektach / praca na umowę zlecenie

open eyes
economy summit

BIZNES
A DEMOKRACJA

DOŁĄCZ DO WOLONTARIATU I POZNAJ KONGRES OD ŚRODKA!

Kongres Open Eyes Economy Summit
17–18 listopada 2026, Kraków

Ścieżki tematyczne XI OEES 2026:

FIRMA-IDEA

- Samodzielność ekonomiczna – Biznes a demokracja
- Zdrowa firma

MIASTO-IDEA

- Jak przygotować gminę na znane i nieznane zagrożenia – odporność w praktyce
- Siła lokalnych wspólnot

MARKA – KULTURA

- Kryzys zdrowia psychicznego
- Rozwojowa siła kultury

OEES w liczbach:

2016: 1400 UCZESTNIKÓW, 100 MÓWCÓW
2017: 2000 UCZESTNIKÓW, 180 MÓWCÓW
2018: 2500 UCZESTNIKÓW, 200 MÓWCÓW
2019: 3000 UCZESTNIKÓW, 200 MÓWCÓW
2020: (HYBRYDOWA): 3000 UCZESTNIKÓW, 160 MÓWCÓW
2021: (HYBRYDOWA): 5200 UCZESTNIKÓW, 250 MÓWCÓW
2022: (HYBRYDOWA): 5200 UCZESTNIKÓW, 285 MÓWCÓW
2023: (HYBRYDOWA): 5500 UCZESTNIKÓW, 309 MÓWCÓW
2024: (HYBRYDOWA): 5500 UCZESTNIKÓW, 350 MÓWCÓW
2025: (HYBRYDOWA): 6000 UCZESTNIKÓW, >350 MÓWCÓW

W 2025 roku było z nami blisko 250 Wolontariuszy!
Wielu z nich do nas wraca ☺

Jakie będą Twoje zadania?:

Podczas naszego Kongresu będziesz mógł dołączyć do jednego z jedenastu teamów i zajmować się m.in.:

- pomocą organizacyjną przy bieżących pracach OEES
- obsługą biura podcastowego i spotkań autorskich
- opieką nad prelegentami
- obsługą platformy
- współpracą z partnerami OEES
- pomocą nad sprawnym i komfortowym przebiegiem paneli i sesji

Co zyskali Wolontariusze poprzednich edycji OEES:

*„Zdobyłam więcej doświadczenia w zakresie reagowania na nieprzewidziane sytuacje oraz **pracy zespołowej**, a także miałam możliwość bliższego **poznania** niektórych **prelegentów** i sprawdzenia swoich **umiejętności językowych** w kontakcie z zagranicznymi mówcami.”*

*„Miałam okazję poznać **kongres "od kuchni",** zobaczyć jak wygląda jego organizacja.. Dodatkowo zintegrowałam się z innymi wolontariuszami i poznałam wiele ciekawych osób.”*

*„ Dzięki zaangażowaniu w Wolontariat na OEES zyskałam większą **pewność siebie, otwartość** na kontakty z innymi i nauczyłam się, jak współpracować w grupie**”***

*„Poznałam **wielkie osobistości** ze świata nauki, polityki i biznesu.”*

ZGŁOSZENIA:

wolontariat@oees.pl

kongres.oees.pl/wolontariat/

Spotkania informacyjne online w październiku i listopadzie

Inne możliwości współpracy z Fundacją

Staż i praktyki w Fundacji GAP można odbyć m.in. w:

- Dziale Komunikacji
- Dziale Współprac Partnerskich
- Think Tanku OEES HUB
- Małopolskim Ośrodku Wsparcia Ekonomii Społecznej

Współpraca na podstawie umowy zlecenia (system hybrydowy) – informacje o bieżących rekrutacjach można znaleźć na naszym Facebooku lub kontaktując się z działem HR – hr@fundacjagap.pl

FUNDACJA
GOSPODARKI
I ADMINISTRACJI
PUBLICZNEJ

KONTAKT

Fundacja Gospodarki i Administracji Publicznej
ul. ks. I. J. Skorupki 22
31-519 Kraków

Tel. +48 12 423 76 05
E-mail: biuro@fundacjagap.pl
https://www.facebook.com/fundacjagap

FUNDACJA
GOSPODARKI
I ADMINISTRACJI
PUBLICZNEJ

ZAPRASZAMY!

Życzymy wspaniałego studiowania!